



La marca de la
gestión forestal
responsable

Manejo Forestal Responsable en México y la Certificación FSC

Alfonso Argüelles
9 Abril, 2021
a.arguelles@mx.fsc.org

¿Por qué surgió la Certificación Forestal ?

DESTRUCCIÓN Y DEGRADACIÓN FORESTAL



MANEJO FORESTAL





¿Por qué se creó el FSC?



La idea de la certificación conlleva a **600** sellos

¿Por qué se creó FSC?

Forest Stewardship Council®

Orientar al consumidor con un sello único a nivel mundial



¿Qué es FSC?



El FSC es una **organización internacional independiente, no gubernamental y sin fines de lucro**, con oficinas centrales en Bonn, Alemania.

Fundada en 1994 con base en los **Principios y Criterios de Manejo Forestal Responsable**.



¿Cuándo se fundó FSC?

El FSC inicio en 1990 y formalizado en 1994 para ayudar a consumidores y empresas a identificar productos provenientes de manejo forestal responsable.

FSC tiene 1166 miembros internacionales. Gobernanza sustentada en tres cámaras: social, ambiental y económica; con igual poder de voto y representación.

México 44 miembros de FSC Internacional.

Asamblea General cada tres años.



Forest Stewardship Council®



LOS 10 PRINCIPIOS FSC



Cumplimiento de leyes y de los principios del FSC



Manejar los impactos ambientales



Derechos y responsabilidades de tenencia y uso del bosque



Desarrollar y seguir un plan de manejo



Respeto a los derechos de los pueblos indígenas



Monitorear los impactos



Relaciones comunitarias y derechos laborales



Mantener altos valores de conservación



Múltiples beneficios del bosque



Ejecución del manejo forestal

¿Qué es la certificación forestal?

La certificación forestal es un proceso voluntario por el cual una tercera parte, acreditada, garantiza mediante un documento escrito que la gestión de un bosque cumple con estándares (“normas”) basados principios, criterios e indicadores sociales, ambientales y económicos, previamente establecidos.

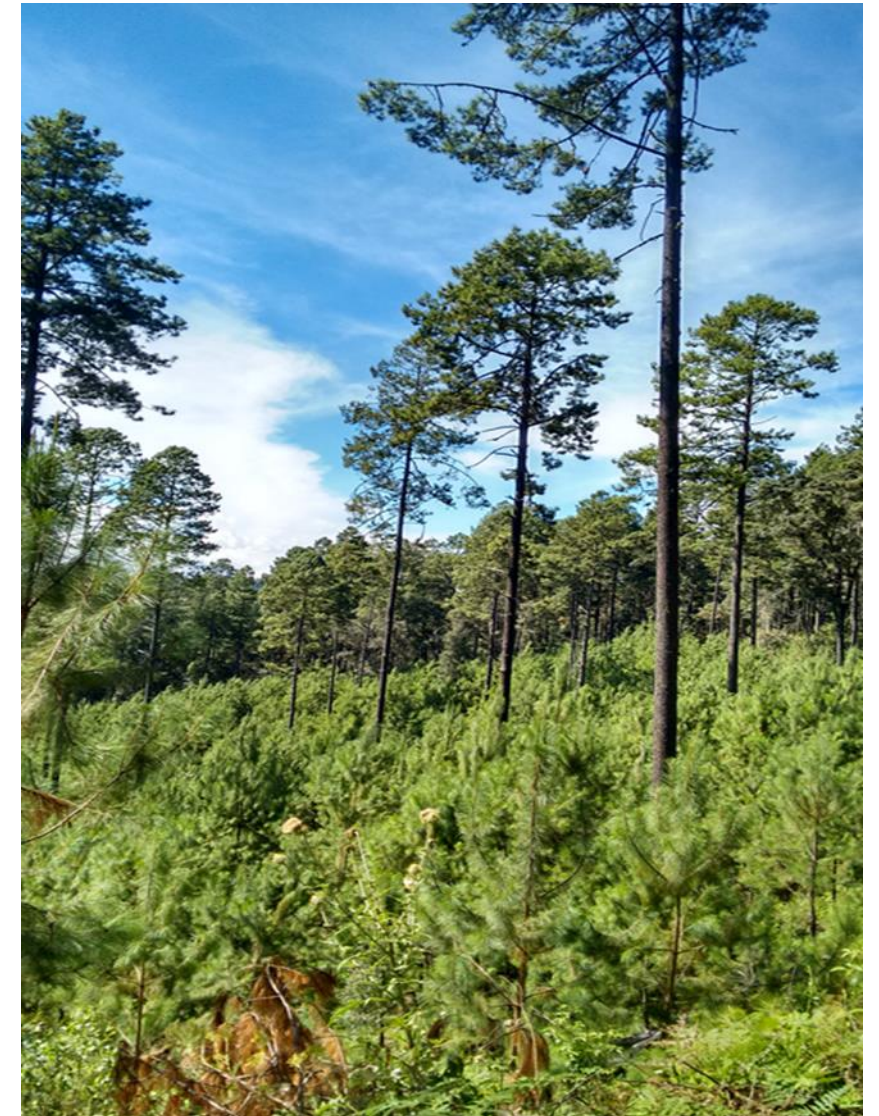

Certificación FSC

Bosque
Certificación Manejo
Forestal (FM)

Minorista
Licencia de Uso de
Marca



Transformación
Certificación Cadena de Custodia (CoC)



FSC en números



FSC en México. Etapa I: ONGs financian la certificación

Recién creado el FSC varias de las grandes ONG subsidiaron la certificación en el mundo.

Fue para promover la certificación forestal

Promovían un sobre-precio por parte del comprador responsable

El financiamiento se centró en los trópicos y en manejo forestal comunitario



Forest Stewardship Council®

TENDENCIA FSC EN MEXICO

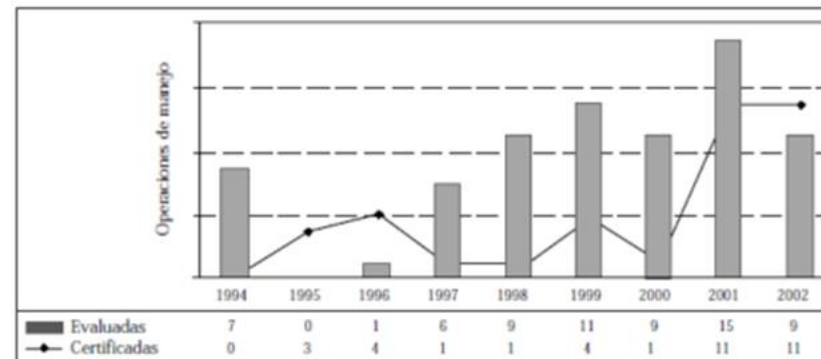

LA CERTIFICACIÓN AMBIENTAL DE LOS BOSQUES EN MÉXICO

Etapa II: CONAFOR promueve la certificación forestal

LDFS establece la certificación con carácter de voluntaria.

México se compromete a minimizar el cambio climático

Proyecto Biodiversidad y Mercados certificados Incentivo proyectos

Preferencia para pago de PSA

Persiste la idea de un sobreprecio

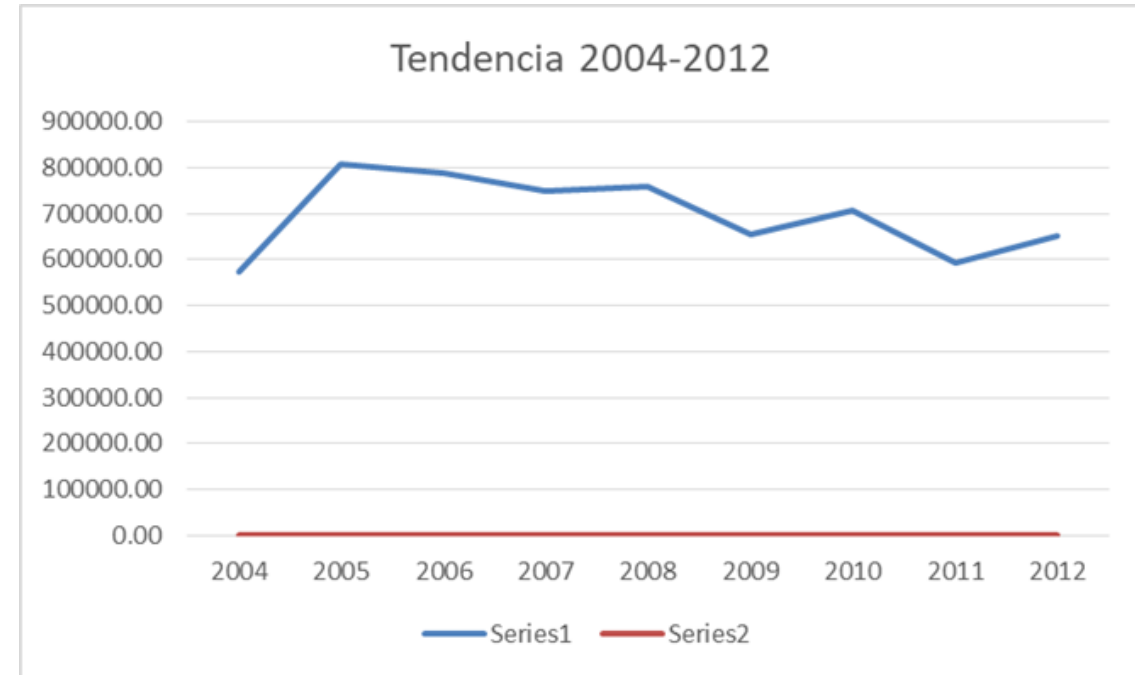

Etapa III: FSC retoma su presencia en México

Cadenas de suministro FSC

- Asistencia a las cadenas para uso de la marca
- Vinculación de mercados
- Desarrollo de productos
- Alianza con Reforestamos México

Estándar Gestión Forestal México

- Grupo de interés con balance económico social y ambiental electo en forma democrática en Foro de estándares
- Asistencia de expertos de FSC, CONAFOR y Certificadoras

Foros y pruebas de campo en alianza con CONABIO y CONAFOR

Cuentas claves que promuevan las CoC y foros de negocios

Se construyen alianzas con empresas para promover FSC



Cadena de valor Grupo SEZARIC

Grupo SEZARIC
40 ejidos socios

60 mil m3 anuales de consumo

Ocho ejidos certificados

25% de su abasto certificado FSC

Produce triplay, tableros
enlistonados y muebles

CoC



Cadena de valor TIP Muebles

Las tres comunidades con certificado de manejo y cadena de custodia FSC

La comunidad Pueblos Mancomunados se abastece de otras comunidades con certificado FSC.

Producen madera aserrada y muebles

TIP Muebles tiene Licencia FSC para uso de la marca en sus tiendas





Comunidades de la Selva Maya



Nombre	Licencia	Superficie
Ejido Caoba	FSC-C002265	32437
Ejido Nuevo Becal	FSC-C130131	46165.60
Ejido Noh Bec	FSC-C018252	22438.19
Ejido Petcacab y Polinkin	FSC-C136354	44782
	Total	139,822.79





Ejido Nuevo Becal

- El Nuevo Becal Ejido está ubicado en el este del municipio de Calakmul en Campeche, México.
- Certificado desde 2016, con 50,689.93 de bosque tropical, de las cuales 46,165.66 hectáreas se proponen para servicios ecosistémicos para la conservación de la biodiversidad.
- Cuentan con un Santuario para la conservación del Zopilote Rey, con una superficie de 300 hectáreas.
- Recibieron su validación de Servicios Ecosistémicos FSC en abril del 2020, por el “mantenimiento de una red de áreas de conservación suficiente a nivel ecológico”
- Este año se realizará una campaña de comunicación relacionada a este caso para darlo a conocer y promover su vinculación con un patrocinador.





Ejido Topia +Del Fuerte

- Ejido ubicado en el Estado de Durango, a 350 km de la capital.
- Certificado desde el 2007, con 7816.23 hectáreas de bosque de pino y encino, de las cuales se proponen 7036.34 hectáreas para servicios ecosistémicos de producción de agua.
- El ejido se ubica en la Región Hidrológica No. 10, denominada Sinaloa (RH10), dentro de la cuenca C o Río Culiacán (RH10C). El agua que produce el Ejido Topia termina **regando los cultivos del tomate de Sinaloa**, donde **Del Fuerte** adquiere su materia prima para producir puré.
- Del Fuerte patrocinará al Ejido Topia por 3 años por el “mantenimiento de la capacidad de las cuencas hidrográficas de purificar y regular cuerpos de agua”, a cambio, Del Fuerte podrá comunicar ese patrocinio como parte de su estrategia de sostenibilidad de la marca.





B.C. San Gerónimo Zacapexco

- Ejido ubicado en el Estado de Durango, a 350 km de la capital.
- Certificado desde el 2007, con 7816.23 hectáreas de bosque de pino y encino, de las cuales se proponen 7036.34 hectáreas para servicios ecosistémicos de producción de agua.
- El ejido se ubica en la Región Hidrológica No. 10, denominada Sinaloa (RH10), dentro de la cuenca C o Río Culiacán (RH10C). El agua que produce el Ejido Topia termina **regando los cultivos del tomate de Sinaloa**, donde **Del Fuerte** adquiere su materia prima para producir puré.
- Del Fuerte patrocinará al Ejido Topia por 3 años por el “mantenimiento de la capacidad de las cuencas hidrográficas de purificar y regular cuerpos de agua”, a cambio, Del Fuerte podrá comunicar ese patrocinio como parte de su estrategia de sostenibilidad de la marca.



Tendencias en México

Superficie

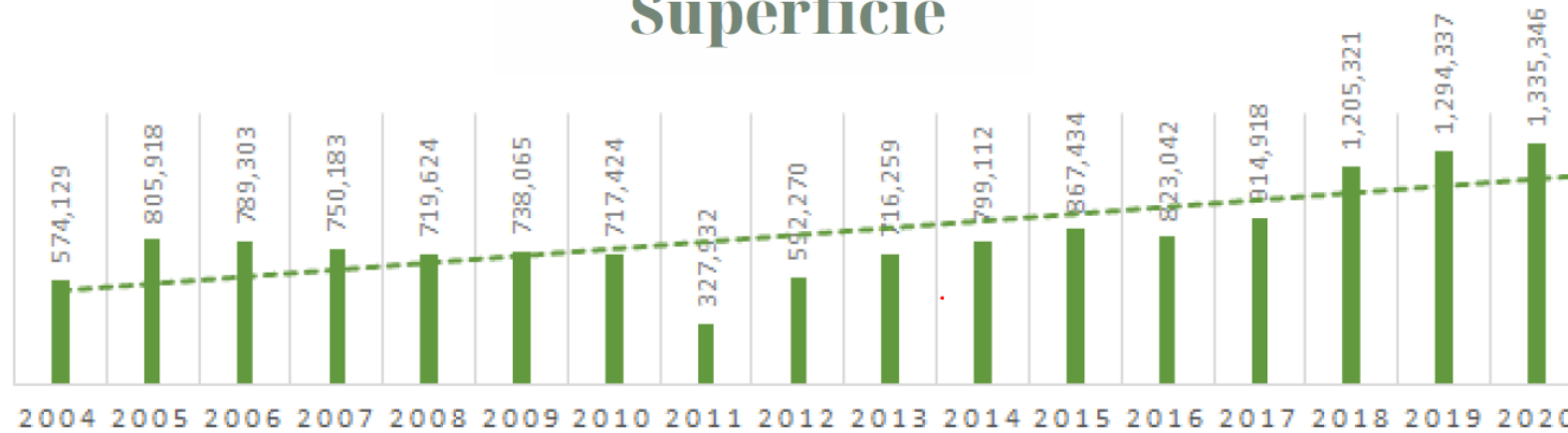

1,335,346 ha.



Certificados Cadena de Custodia

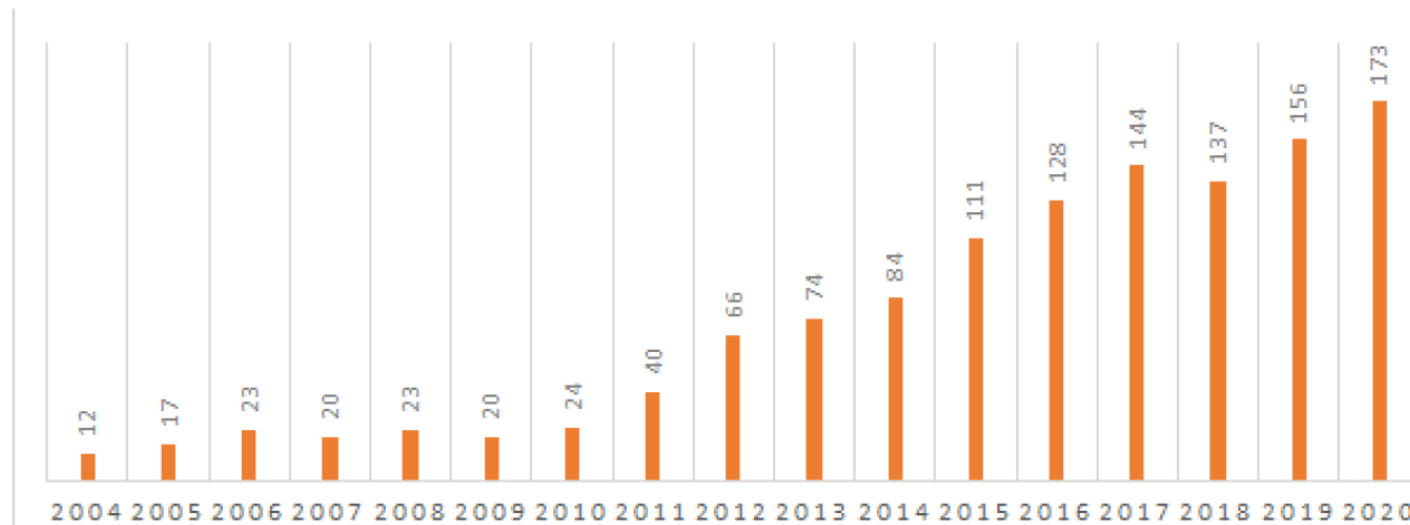

173CoC





- En **México**, más de **140 millones de envases** llevan el sello **FSC** y la cifra continúa en aumento.
- Además, en colaboración Tetra Pak® México, hemos llevado acciones de comunicación para que el consumidor conozca lo que implica la certificación FSC, sus **impactos positivos** para el **medio ambiente** y para **las personas que dependen de los recursos forestales**

Tetra Pak®



Objetivos de Desarrollo Sostenible

- Objetivos globales para erradicar la pobreza, proteger el planeta y asegurar la prosperidad para todos como parte de una nueva agenda de desarrollo sostenible.
- Cada objetivo tiene metas específicas que deben alcanzarse en los próximos 15 años.
- FSC es una solución para contribuir para lograr los ODS (abonamos a 14 de los 17 ODS)

Mas info: <https://marketingtoolkit.fsc.org/es/togetherwearefsc>



Las comunidades forestales en los 25 años FSC

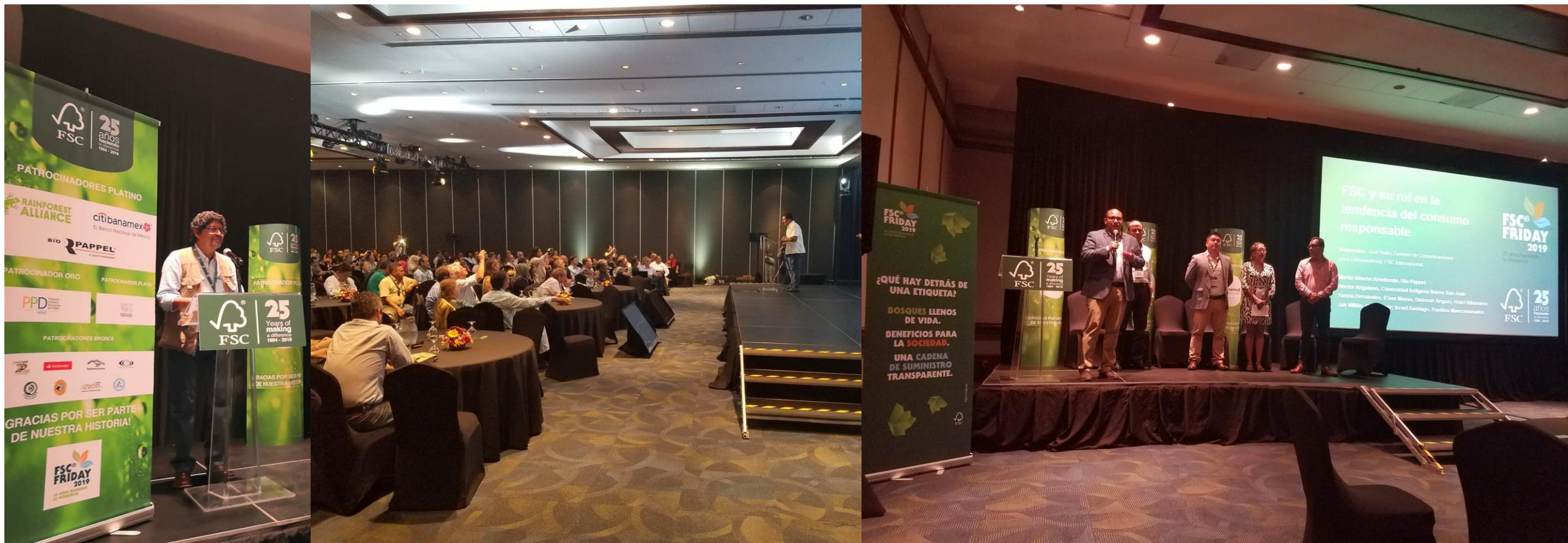



¡VISITA FSC MÉXICO!

www.mx.fsc.org



**BOSQUES[®]
PARA TODOS
PARA SIEMPRE**



**BOSQUES[™]
PARA TODOS
PARA SIEMPRE**